LES TROPHEES DE L'AGROECOLOGIE

Ministère de l'Agriculture et
de la Souveraineté
alimentaire

PÔLE 6 : THÉMATIQUES TRANSVERSES

07/10/2022

UN CONCOURS NATIONAL

MINISTÈRE
DE L'AGRICULTURE
ET DE LA SOUVERAINETÉ
ALIMENTAIRE
Liberté
Égalité
Fraternité

- **Organisation : MASA**
- **Objet : récompenser des agriculteurs pour leur démarche agroécologique**
- **Dotation : Crédit Agricole (7 000 € - 813 000 F CFP)**
- **Participation : agriculteurs individuels**
- **Echelle « régionale » puis nationale**

UNE IMPLICATION CENTRALE DE L'ENSEIGNEMENT AGRICOLE

- **Lycée agricole et général Michel-Rocard**
- **BTSA « DARC »**
- **Enquêtes de terrain auprès d'exploitations candidates**
- **Situations professionnelles d'apprentissages**
- **Promotion de l'agroécologie auprès des agriculteurs de demain**

PILOTAGE DU PROJET

- **CAP-NC**
- **Groupama Pacifique**
- **Crédit Agricole Mutuel**
- **provinces Sud, Nord et Îles**
- **PROTEGE (CPS)**
- **IAC**
- **Lycée Michel-Rocard**
- **Agence Rurale**
- **Adecal Technopole**
- **DAVAR**
- **Gabriel LEVIONNOIS**

DOTATION DU PRIX RÉGIONAL

- **CAP-NC**
- **Groupama Pacifique**
- **Crédit Agricole Mutuel**
- **province Sud**
- **IAC**
- **PROTEGE (CPS) : prix spécial du projet le plus résilient vis-à-vis du changement climatique**

Des partenaires locaux engagés !

RENDEZ-VOUS T&B

CRITÈRES D'APPRÉCIATION DES DÉMARCHES

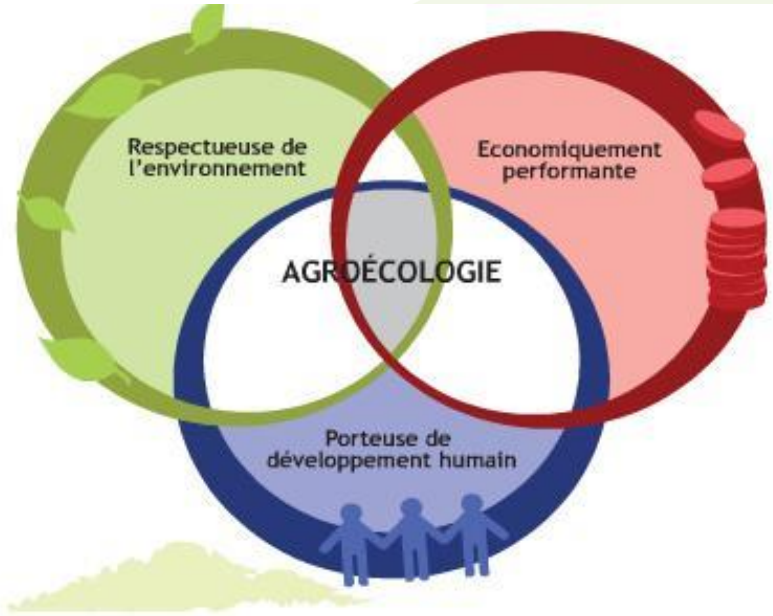

- **Loi d'avenir pour l'agriculture, l'alimentation et la forêt**
- **Triple performance économique, sociale et environnementale :**
  - **Avoir un impact positif sur l'environnement**
  - **Être économiquement viable**
  - **Prendre en compte les aspects sociaux et territoriaux**
- **Caractère innovant**
- **Démarche agroécologique (agronomie au cœur du système de production, avec l'optique de substituer les intrants de synthèse et non renouvelables par les processus naturels)**

UNE BELLE ÉDITION 2020-2021

- **René MARLIER, lauréat calédonien pour son élevage bovin extensif de Kaala-Gomen**
- **Une mention spéciale du jury national et de forts encouragements pour son exploitation**
- **Prix Spécial PROTEGE décerné à Baptiste IHAGE, pour son exploitation à Lifou**
- **Remise des trophées le 25 juin 2021 au lycée agricole Michel-Rocard**
- **Une expérience enrichissante pour les BTSA, malgré le confinement**

UNE BELLE ÉDITION 2020-2021

Des relais médiatiques variés :

- **Emission Ligne Directe du 2 Juillet 2021 dédiée au concours sur NC La Première : http://medias2.francetv.fr/videosread/rfo/mp3/nouvellecaledonie/ligne_directe/ligne_directe__2021-07-02.mp3**
- **JT de NC La Première TV du 24 mai 2021**
- **Article sur le site Intranet du MAA : http://intranet.national.agri/La-DAFE-de-Nouvelle-Caledonie-au**
- **Communiqué de presse national : https://agriculture.gouv.fr/trophees-de-lagroecologie-les-laureats-des-editions-2019-2020-et-2020-2021-devoiles**
- **Portrait du lauréat national 2021 : https://www.dailymotion.com/video/x862mqq**

PARTICIPEZ AU CONCOURS 2020-2021
LES TROPHÉES DE L'AGRO-ÉCOLOGIE
Le ministère de l'Agriculture et de l'Alimentation
avec le soutien de ses partenaires récompensera les initiatives innovantes
des agriculteurs calédoniens selon deux catégories :
LE GRAND PRIX RÉGIONAL DE L'INNOVATION
Récompense de 200 000 F CFP
Le gagnant représentera la Nouvelle-Calédonie au prix de l'innovation
nationale et tentera de remporter + d'1 million de francs
LE PRIX «PROTEGE»
Récompense de 150 000 F CFP
Téléchargez le dossier de candidature sur :
www.nouvelle-calédonie.gouv.fr
Rubrique «Services de l'État/Environnement/DAFE»
Date limite de dépôt des dossiers le 22 janvier 2021
MINISTÈRE DE L'AGRICULTURE ET DE L'ALIMENTATION
PROVINCE SUD
cam
DAVAR
BIOCALEDONIA
Groupama
PROTEGE
Repair
CRÉDIT AGRICOLE
ADECAL TECHNOPOLE
IAC
GAB nc
Agence rurale

VISITE DES BTSA CHEZ RENÉ MARLIER, KAALA-GOMEN

REMISE DES TROPHÉES AU LYCÉE MICHEL ROCARD

TÉMOIGNAGE DE KÉVIN MARLIER, LAURÉAT 2021

- **Motivations à candidater**
- **Eléments mis en avant :**
  - **efforts constants pour limiter l'impact de l'élevage sur l'environnement**
  - **implication dans les organismes de conseil et d'accompagnement technique**
  - **test de solutions, partage des résultats, perfectionnement auprès d'élevages reconnus pour leurs pratiques agroécologiques, notamment en Australie**
  - **travail familial**
  - **projets en cours**
  - **Accueil des étudiants de BTSA**
- **Bénéfices**
- **Conseils aux candidats**