Mesures de l'Agence rurale face aux problématiques environnementales

PÔLE 6 : THÉMATIQUES TRANSVERSES

08/10/2022

PLAN

Agence rurale

ENJEUX DE L'AGRICULTURE

AGRICULTURE ET CHANGEMENT CLIMATIQUE

- Contribution de l'agriculture au changement climatique
- L'agriculture subit des conséquences du changement climatique
- L'agriculture offre des solutions permettant de s'adapter à ce changement et de l'atténuer

LES ACTIONS DE L'AGENCE RURALE

- Transition agroécologique
- Mesures pour limiter les impacts du changement climatique sur l'agriculture
- Mesures pour accompagner la transition de l'agriculture calédonienne
- Mesures de prévention et limitation des dommages sur le milieu naturel
- Mesures d'indemnisation des dommages causés par des évènements naturels
- Enveloppes budgétaires dédiées à ces actions

RENDEZ-VOUS T&B

ENJEUX DE L'AGRICULTURE

- **Nourrir 9 Milliards d'habitants en 2050, 350 000 en Nouvelle-Calédonie**
- **Aménagement du territoire et entretien du paysage**
- **Préservation de l'environnement et de la biodiversité**
- **Développement d'activités économiques dans les zones rurales**
- **Adapter et atténuer le changement climatique**

AGRICULTURE ET CHANGEMENT CLIMATIQUE

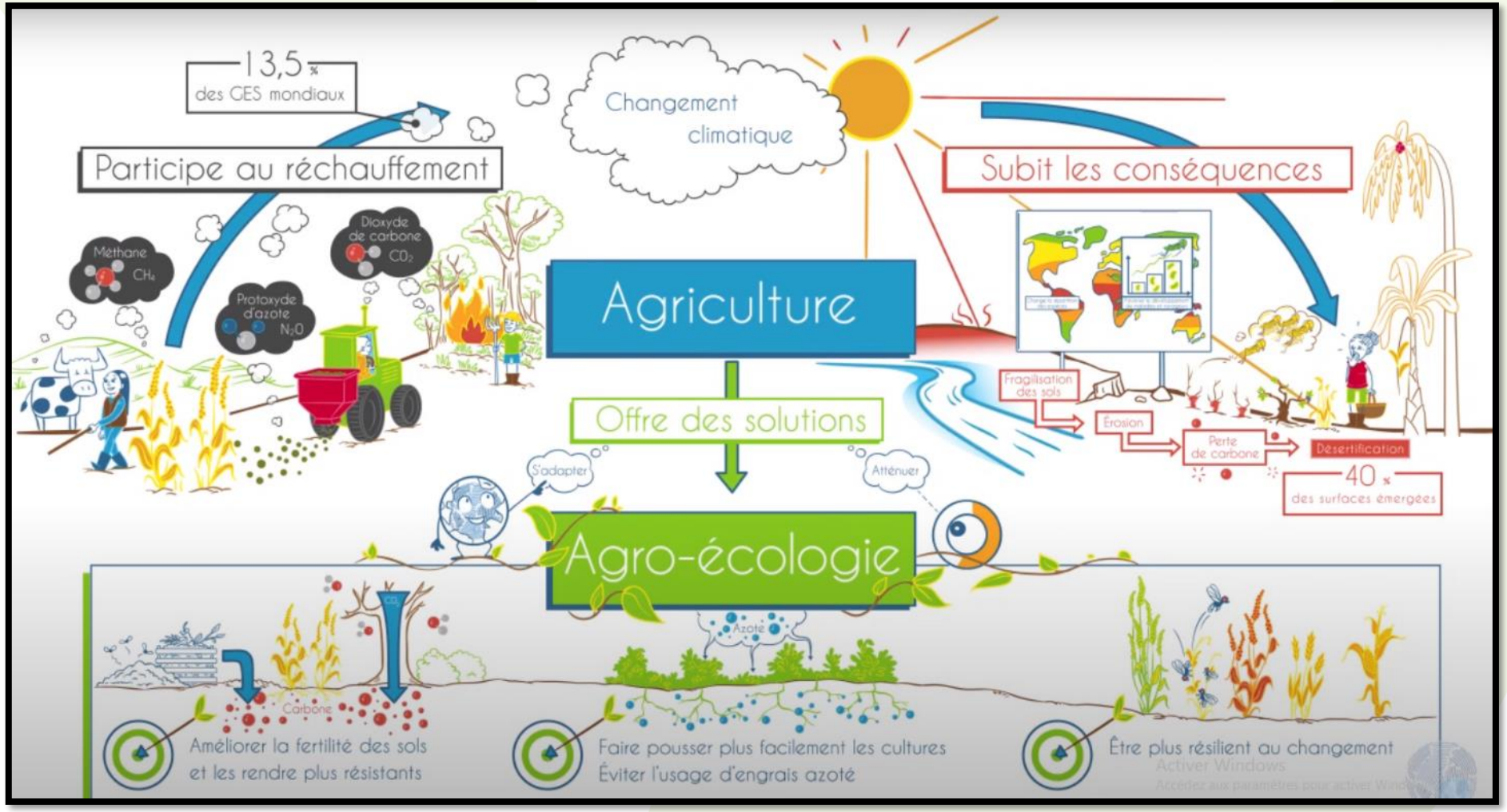

CONTRIBUTIONS DE L'AGRICULTURE AU CHANGEMENT CLIMATIQUE

13.5 % des GES mondiaux

- **Méthane de l'élevage : flatulences des ruminants**
- **Epandage d'engrais azotés, dioxyde de carbone (fabrication des engrais azotés via hydrogène, machines agricoles, transports agricoles, transports intrants, brulis,…)**
- **Phytosanitaires (pétro et gazochimie)**

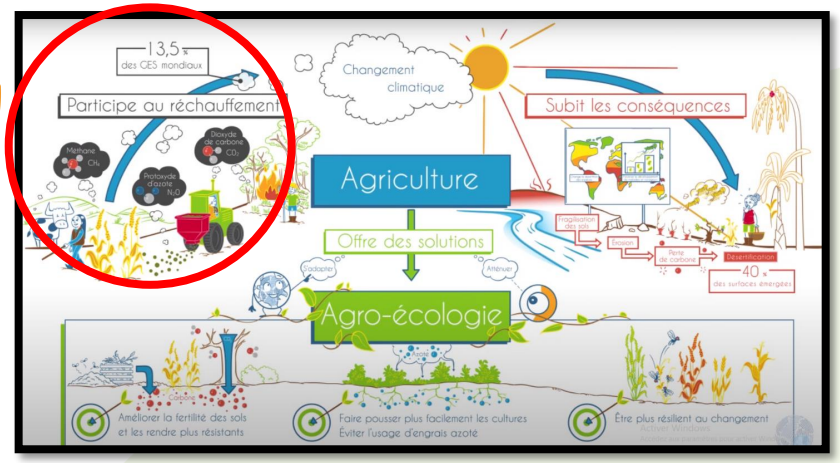

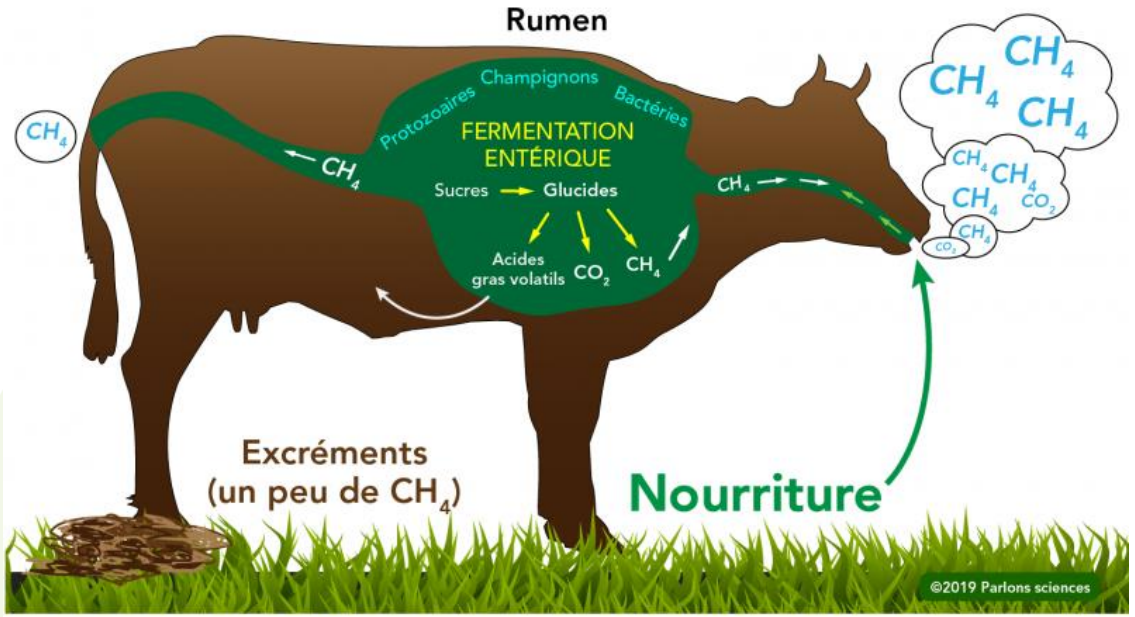

L'AGRICULTURE SUBIT LES CONSÉQUENCES DU CHANGEMENT CLIMATIQUE

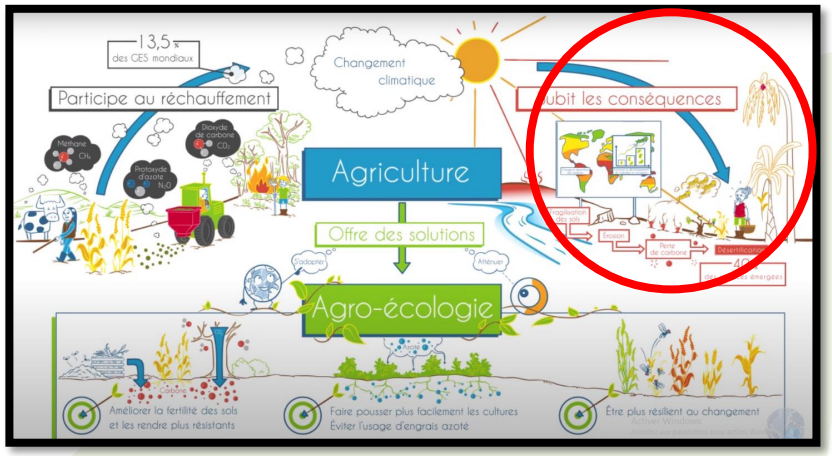

Intensification des phénomènes extrêmes : augmentation des sécheresses et des pluies

Erosion et fragilisation des sols : perte des éléments nutritifs nécessaires à leur fertilité, perte des éléments structurels, désertification : 40% des surfaces émergées menacées par ce phénomène donc moins productives

Augmentation des températures qui change la répartition des espèces et favorise l'apparition de maladies et ravageurs très rapidement : incompatible

L'AGRICULTURE : DES SOLUTIONS POUR S'ADAPTER ET ATTÉNUER LES EFFETS

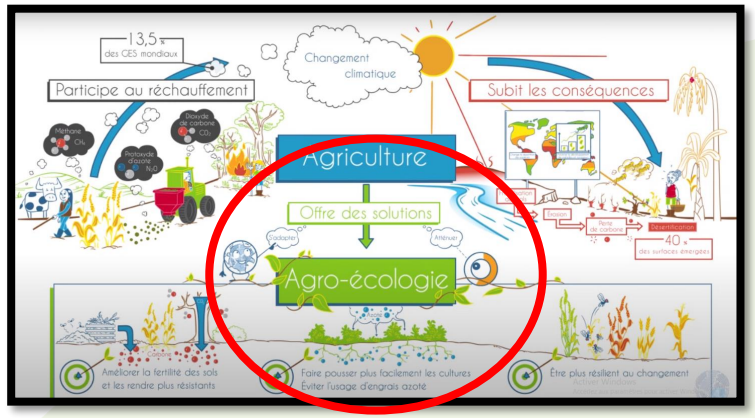

L'agriculture peut contribuer de 20 à 60 % au potentiel d'atténuation des émissions de GES d'ici 2030.

L'agroécologie constitue une réponse pour que l'agriculture puisse lutter efficacement contre le réchauffement climatique. Il s'agit d'une réflexion globale et systémique permettant, à terme, de réduire les émissions de gaz à effet de serre grâce aux recours préférentiels à l'azote organique et au développement des légumineuses, à la technique de méthanisation des

Recherche de solutions naturelles en agroécologie :

Améliorer la fertilité des sols et les rendre résistants à l'érosion (amendements organiques, engrais verts, améliorer la couverture des sols, changer les pratiques : semis direct, labour perpendiculaire à la pente, ...)

Diversification des cultures (adaptées aux conditions pédoclimatiques),

Réduction des intrants chimiques et allopathiques (exemple : limiter les antibiotiques => diminution des émissions de méthane des cheptels de ruminants) ;

Développement des circuits courts pour

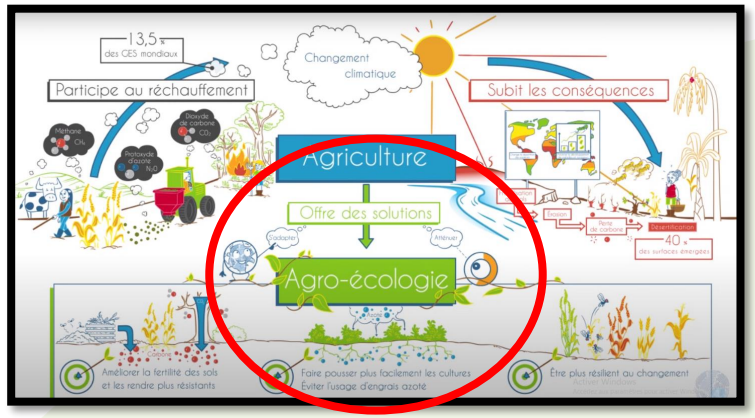

LES ACTIONS DE L'AGENCE RURALE : MESURE POUR LA TRANSITION AGROÉCOLOGIQUE

- **Mises en place en 2019 : dès lancement de l'Agence rurale issue de la fusion entre l'ERPA et l'APICAN.**
- **Gestion des sols et fertilisation**
- **Connaissance des sols et fertilisation**
  - **Participation aux frais d'analyse des sols, à l'amélioration de la matière organique dans le sol et à la réalisation d'un plan de fumure,**
  - **Aide à l'achat des engrais et amendements organiques agréés pour une utilisation en agriculture biologique et achetés au dock des engrais de la CANC.**
- **Aide à l'achat des semences d'engrais vert**
- **Aide à l'achat des espèces destinées à l'agroforesterie**
- **Protection des cultures**
- **Réduction des pesticides chimiques : Aide à l'achat des produits phytosa**

l'agriculture biologique.

- **biologique :**
  - **Aide à l'achat des auxiliaires de lutte biologique**

Compensation de la baisse de rendement ou de l'augmentation des charges liées à la conversion à un signe agri-environnemental :

- **Aide à la conversion**
- **Aide à la production**

Identification des produits certifiés

Aide à l'achat des étiquettes et PLV « AR », « AI » ou « Bio Pasifika ».

MESURES POUR LIMITER LES IMPACTS DU CHANGEMENT CLIMATIQUE

- **Régulation des abattages notamment lors des périodes de sécheresse**
- **Accompagnement et régulation de la production de céréales pour limiter le recours à l'importation**
- **Régulation du marché des fruits et légumes pour développer la production locale et réduire la dépendance à l'importation**
- **Promotion du bois local pour réduire l'importation et inciter la plantation de forêts.**

MESURES POUR ACCOMPAGNER LA TRANSITION DE L'AGRICULTURE CALÉDONIENNE

- **Soutien financier et technique des démarches environnementales : Bio Pasifika et Agriculture responsable**
- **Gestion des SIQO (OG, CCNC)**
- **Agriculture de proximité : agriculture traditionnelle**
- **Agriculture adaptée à nos conditions pédoclimatiques : plantes comestibles, fruits et légumes de diversification**

MESURES DE PRÉVENTION ET LIMITATION DES DOMMAGES SUR LE MILIEU NATUREL

- **Surveillance et prévention sanitaire (aides au fonctionnement des organismes ad hoc)**
- **Protection du milieu : Régulation des envahissants (cerfs, cochons, barrières, CEN, ..)**
- **Prévention sécheresse : Plan foin, RESA, …**

MESURES D'INDEMNISATION DES DOMMAGES CAUSÉS PAR DES ÉVÈNEMENTS NATURELS

- **Crises phytosanitaires : Papillon piqueurs, Oryctes rhinoceros, Spodoptera frugiperda sur maïs, Brontispa logissima sur cocotiers**
- **Crises zoosanitaires**
- **Lutte contre les feux et prévention incendies**
- **Indemnisation évènements climatiques**
- **Préventions calamités naturelles**

ENVELOPPE BUDGÉTAIRE

Les actions directes et indirectes de l'Agence rurale en faveur de l'agriculture face au changement climatique représentent une enveloppe annuelle de 1.5 Milliards de F.CFP

MERCI DE VOTRE ATTENTION !

Agence rurale